

HIS.PlanWellness[©]

Expertensystem Terminplanung

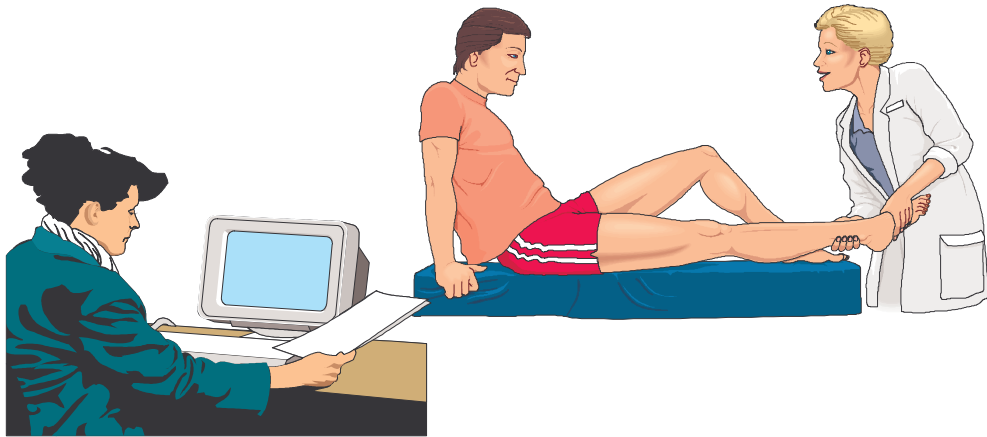

TerminPlanungsSystem TPS

für

- **Hotelgäste / externe Kunden**
- **Therapeuten / Mitarbeiter**
- **Ressourcen**

... auch in Verbindung mit modernen Hotelsoftwareprodukten !

Das moderne SQL-System auf Basis der Microsoft © BackOffice Produkte ...



hoga-data
EDV und Kassen für Hotel
und Gastronomie GmbH

Kirchheimer Straße 42 D-70619 Stuttgart (Sillenbuch)
Tel.: +49(0)711 – 479 03 00
Fax +49(0)711 – 4780 080
Email: info@hoga-data.de
www.hoga-data.de

HIS.PlanWellness © TherapiePlanungsSystem

HIS.Plan ist ein Programmsystem für eine optimale Terminplanung-/disposition der Hotelgäste (In) bzw. externe Kunden (Out), der zur Verfügung stehenden Therapeuten bzw. Mitarbeiter und der im hoteleigenen Wellnessbereich vorhandenen Ressourcen (Räume, Geräte, etc.). Die Leistungsplanung-/disposition erfolgt auf Basis hinterlegter Leistungskataloge. Die leistungserbringenden Bereiche oder eine zentrale Dispositionsstelle planen bzw. disponieren die Durchführung der Leistungs-/Terminanforderungen unter Berücksichtigung der Termine von Gäste/Kunden, Therapeuten/Mitarbeiter und Ressourcen. Die Disposition erfolgt direkt in den Terminplänen mit der Windows Drag- & Drop-Technik. Für eine optimale Steuerung von Therapie und Kundendisposition erhalten die Therapeuten/Mitarbeiter aktuelle Informationen über die gestellten Anforderungen, die durchgeführten Dispositionen, die abgelaufenen Termine, die geänderten Termine, u.s.w.

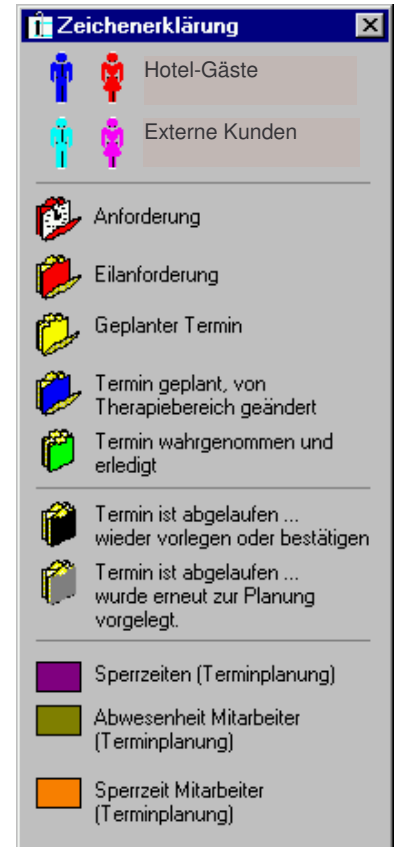

Die verschiedenen Terminarten in HIS.Plan

Leistungsanforderungen

Leistungen/Termine können von externen Stellen z.B. Vermittlungsbüros, angeschlossenen Hotels oder direkt durch die Interessenten über das Internet (in Vorbereitung) angefordert werden. Auf Basis hinterlegter Kataloge (z.B. Hausleistungskatalog) können die möglichen Leistungen als Terminanforderung und/oder als Profilanforderung (Therapie) angefordert werden.

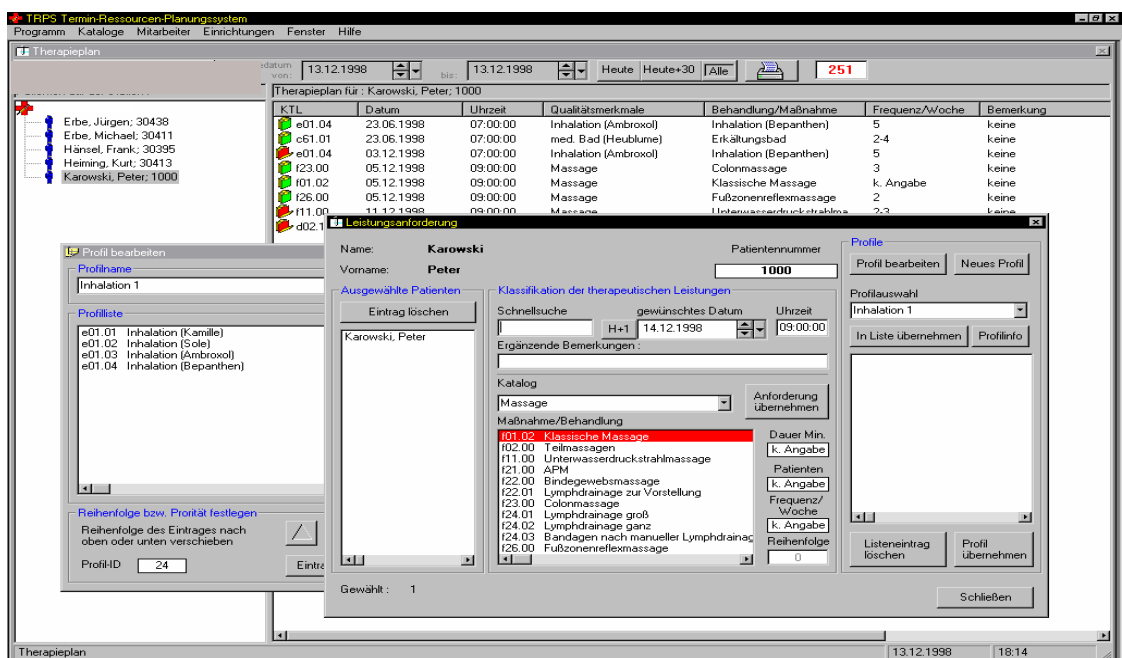

Leistungsprofile (Therapien) können mit der Drag & Drop-Technik von Windows sehr einfach aus den Einzelleistungen zusammengestellt werden.

Terminplanung / -disposition

Die eigentliche Disposition der Termine kann zentral erfolgen z.B. in einem Dispositionsbüro und/oder dezentral von den leistungserbringenden Bereichen. Die Termine werden in Abhängigkeit vom Gast/Kunde, der für die Maßnahme qualifizierten Therapeuten/Mitarbeiter und der möglichen Ressourcen disponiert. HIS.Plan stellt hierzu eine dreidimensionale Sicht zur Verfügung, welche die Termine aller oben genannten Bedingungen darstellt.

Ansicht Terminplanung mit der dreidimensionalen Planungs-/Dispositionsstruktur

Mit Drag & Drop-Technik wird ein Gast/Kunde dem Therapeuten/Mitarbeiter und der Ressource zugeordnet. Die sofortige Disposition und Erneuerung der Anzeige gewährleisten eine systemweite aktuelle Sicht der Termine. Natürlich ist auch eine automatische Termindisposition möglich.

Terminpläne für die Hotelgäste bzw. externen Kunden werden auf Knopfdruck erzeugt und in einer Druckvorschau vor dem Druck dargestellt oder sofort gedruckt. Die Form und die enthaltenen Angaben sind individuell anpassbar. Der Ausdruck kann täglich, wöchentlich, monatlich oder wahlfrei ausgeführt werden.

Terminplan für		
Name :	Karowski	
Vorname :	Peter	
Zeitraum :	01.12.1998	bis 31.12.1998
Dienstag 01.12.1998		
Uhrzeit von	09:00 bis 09:30	Behandlung
Ort	Neubau	Inhalation (Bepanthen)
Mitarbeiter/in	Rüpel	Abteilung
		Physikal. Therapie
Dienstag 08.12.1998		
Uhrzeit von	09:30 bis 10:00	Behandlung
Ort	Neubau	Erkältungsbad
Mitarbeiter/in	Wasser	Abteilung
		Physikal. Therapie
Uhrzeit von	11:00 bis 11:30	Behandlung
Ort	Neubau	Colonmassage
Mitarbeiter/in	Baron	Abteilung
		Physikal. Therapie
Uhrzeit von	10:00 bis 10:30	Behandlung

Beispiel eines Terminplan-Ausdruckes

Im Bereich der Termindisposition stehen diverse Ansichten zur Verfügung. Es können die angeforderten, die nicht wahrgenommenen, die umdisponierten, die erledigten & bestätigten und die erledigten & noch nicht bestätigten Gast-/Kundentermine selektiert werden. Natürlich können auch therapeutenbezogen alle Termine dargestellt werden. Hierzu stehen z.B. patientenseitig zwei Darstellungsmethoden zur Verfügung.

Nachfolgende Abbildungen zeigen die tabellarische bzw. monatsbezogene Ansicht der Gast-/Kundentermine.

Filterfunktionen erlauben die gezielte Suche nach Gast-/Kunden- bzw. Therapeutenterminen.

Zusätzlich wird hier der Zeitraum der angezeigten Termine festgelegt.

Name	Vorname	Datum	von	bis	Beschreibung	Bereich	Abteilung	Stat
Karowski	Peter	08.12.1998	09:30:00	10:00:00	Erkältungsbad	Medizinisches ...	Physikal. Thera...	Neu
Karowski	Peter	09.12.1998	09:30:00	10:00:00	Erkältungsbad	Medizinisches ...	Physikal. Thera...	Neu
Karowski	Peter	10.12.1998	09:30:00	10:00:00	Erkältungsbad	Medizinisches ...	Physikal. Thera...	Neu
Karowski	Peter	11.12.1998	09:30:00	10:00:00	Erkältungsbad	Medizinisches ...	Physikal. Thera...	Neu
Karowski	Peter	14.12.1998	09:30:00	10:00:00	Erkältungsbad	Medizinisches ...	Physikal. Thera...	Neu
Karowski	Peter	15.12.1998	09:30:00	10:00:00	Erkältungsbad	Medizinisches ...	Physikal. Thera...	Neu
Karowski	Peter	16.12.1998	09:30:00	10:00:00	Erkältungsbad	Medizinisches ...	Physikal. Thera...	Neu
Karowski	Peter	17.12.1998	09:30:00	10:00:00	Erkältungsbad	Medizinisches ...	Physikal. Thera...	Neu
Karowski	Peter	08.12.1998	10:00:00	10:30:00	Klassische Massage	Massage	Physikal. Thera...	Neu
Karowski	Peter	14.12.1998	10:30:00	11:00:00	Klassische Massage	Massage	Physikal. Thera...	Neu
Karowski	Peter	15.12.1998	10:00:00	10:30:00	Klassische Massage	Massage	Physikal. Thera...	Neu
Karowski	Peter	21.12.1998	09:30:00	10:00:00	Klassische Massage	Massage	Physikal. Thera...	Neu
Karowski	Peter	09.11.1998	09:00:00	09:30:00	Inhalation (Bepan...	Inhalation	Physikal. Thera...	Neu
Karowski	Peter	10.11.1998	09:00:00	09:30:00	Inhalation (Bepan...	Inhalation	Physikal. Thera...	Neu
Karowski	Peter	11.11.1998	09:00:00	09:30:00	Inhalation (Bepan...	Inhalation	Physikal. Thera...	Neu
Karowski	Peter	12.11.1998	09:00:00	09:30:00	Inhalation (Bepan...	Inhalation	Physikal. Thera...	Neu
Karowski	Peter	16.11.1998	09:00:00	09:30:00	Inhalation (Bepan...	Inhalation	Physikal. Thera...	Neu
Karowski	Peter	17.11.1998	09:00:00	09:30:00	Inhalation (Bepan...	Inhalation	Physikal. Thera...	Neu
Karowski	Peter	18.11.1998	09:00:00	09:30:00	Inhalation (Bepan...	Inhalation	Physikal. Thera...	Neu
Karowski	Peter	01.12.1998	09:00:00	09:30:00	Inhalation (Bepan...	Inhalation	Physikal. Thera...	Neu
Karowski	Peter	17.12.1998	09:00:00	09:30:00	Inhalation (Bepan...	Inhalation	Physikal. Thera...	Neu
Karowski	Peter	18.12.1998	09:00:00	09:30:00	Inhalation (Bepan...	Inhalation	Physikal. Thera...	Neu
Karowski	Peter	21.12.1998	09:00:00	09:30:00	Inhalation (Bepan...	Inhalation	Physikal. Thera...	Neu
Karowski	Peter	22.12.1998	09:00:00	09:30:00	Inhalation (Bepan...	Inhalation	Physikal. Thera...	Neu
Karowski	Peter	23.12.1998	09:00:00	09:30:00	Inhalation (Bepan...	Inhalation	Physikal. Thera...	Neu
Karowski	Peter	24.12.1998	09:00:00	09:30:00	Inhalation (Bepan...	Inhalation	Physikal. Thera...	Neu
Karowski	Peter	25.12.1998	09:00:00	09:30:00	Inhalation (Bepan...	Inhalation	Physikal. Thera...	Neu
Karowski	Peter	28.12.1998	09:00:00	09:30:00	Inhalation (Bepan...	Inhalation	Physikal. Thera...	Neu
Karowski	Peter	29.12.1998	09:00:00	09:30:00	Inhalation (Bepan...	Inhalation	Physikal. Thera...	Neu
Karowski	Peter	30.12.1998	09:00:00	09:30:00	Inhalation (Bepan...	Inhalation	Physikal. Thera...	Neu
Karowski	Peter	31.12.1998	09:00:00	09:30:00	Inhalation (Bepan...	Inhalation	Physikal. Thera...	Neu
Karowski	Peter	15.01.1999	09:00:00	09:30:00	Inhalation (Bepan...	Inhalation	Physikal. Thera...	Neu
Karowski	Peter	18.01.1999	09:00:00	09:30:00	Inhalation (Bepan...	Inhalation	Physikal. Thera...	Neu
Karowski	Peter	19.01.1999	09:00:00	09:30:00	Inhalation (Bepan...	Inhalation	Physikal. Thera...	Neu

Tabellarische Ansicht der Gast-/Kundentermine

0 - 23	7:00	8:00	9:00	10:00	11:00	12:00	13:00	14:00	15:00	16:00
Di 1.			Inhalat	Erkält						
Mi 2.			Inhalat	Erkält	Fußz	Colon		Klass		
Do 3.										
Fr 4.										
Sa 5.										
So 6.										
Mo 7.										
Di 8.			Erkält	Klass	Colon					
Mi 9.			Erkält							
Do 10.			Erkält	Fußz						
Fr 11.			Erkält	Fußz		Colon				
Sa 12.										
So 13.										
Mo 14.			Erkält	Fußz	Klass	Colon				
Di 15.			Erkält	Klass	Colon					
Mi 16.			Erkält							
Do 17.			Inhalat	Erkält	Fußz					
Fr 18.			Inhalat		Fußz	Colon				
Sa 19.										
So 20.										
Mo 21.			Inhalat	Klass	Fußz	Colon				
Di 22.			Inhalat			Colon				
Mi 23.			Inhalat							

Monatsbezogene Ansicht der Gast-/Kundentermine

Die Sicht der Therapeuten/Mitarbeiter

HIS.Plan stellt die Termine der Therapeuten inklusive der hinterlegten Arbeits- und sonstiger Abwesenheitszeiten dar.

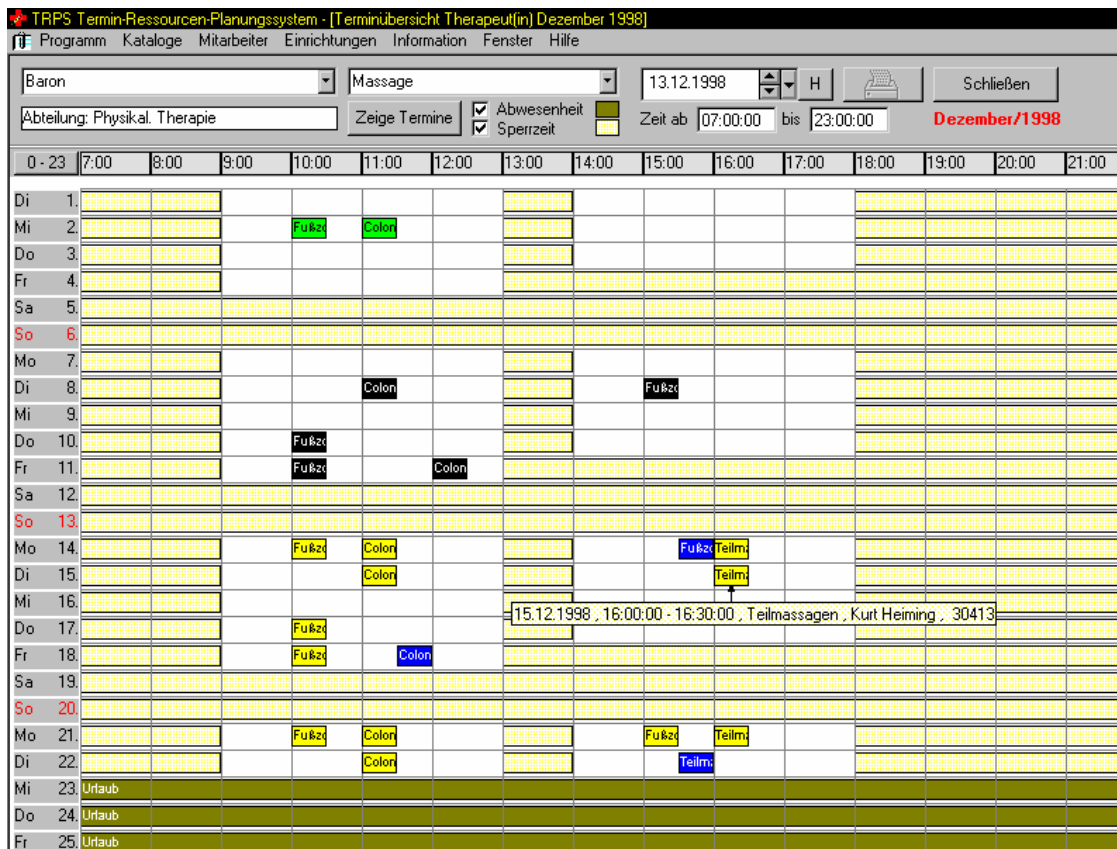

Darstellung der Therapeuten-/Trainertermine

Der verbleibende „weiße Bereich“ kennzeichnet die wirklich zur Verfügung stehende Arbeitszeit der Mitarbeiterin bzw. des Mitarbeiters.

Analog dem Terminplan für die Hotelgäste bzw. externen Kunden wird der Dienstplan der Mitarbeiterin bzw. des Mitarbeiters gedruckt. Die Form und die enthaltenen Angaben sind ebenfalls individuell anpassbar. Der Ausdruck kann auch hier täglich, wöchentlich oder monatlich ausgeführt werden.

Therapeuten-termine drucken

1 von 1+ Gesamt:20 100%

Terminplan für

Mitarbeiter/in : **Baron**

Abteilung/Bereich : Physikal. Therapie

Zeitraum : **01.12.1998** bis **31.12.1998**

Dienstag 08.12.1998					
11:00 bis 11:30	Karowski, Peter Colonmassage	Pat.-Nr.	1.000	Station	Station 1
Raum	Raum 1	Gebäude	Neubau		
15:00 bis 15:30	Schabrackowa, Ludmilla Fußzonenreflexmassage	Pat.-Nr.	10.000	Station	Station 2
Raum	Raum 1	Gebäude	Neubau		
Donnerstag 10.12.1998					
10:00 bis 10:30	Karowski, Peter Fußzonenreflexmassage	Pat.-Nr.	1.000	Station	Station 1
Raum	Raum 1	Gebäude	Neubau		

Beispiel eines Therapeuten/Trainer-Dienstplan-Ausdruckes

Manuelle Terminplanung/-disposition und/oder Terminverschiebung bzw. Terminoptimierung ...

IPlan Termin-Ressourcen-Planungssystem
 Programm Kalender Sichten Kataloge Mitarbeiter_Abwesenheiten Mitarbeiter_Terminübersicht Leistungserbringer Einrichtungen Extra Karteikarten Fenster Hilfe

Terminplanung
 14.02.2000 Montag Kalenderwoche : 7
 Kalender schließen

5 Min. - Raster fangen 30 Min. Anzeige ab 08:00
 Tolerante Planung 60 Min. Monatsübersicht

Hofacker, Gudrun
 S: Hofacker, Gudrun
 Blutentnahme 1
 Fußreflexzonenmassage 0
 Lymphdrainage 1
 Neurologische 1
 0

Therapeut(in)
 Andreas Proll
 Annette Hermes
 Jochen Bräutigam
 Petra Schmeller

Abwesenheit Sperrzeit Zeige Lineale Zeit von - bis : 15:00 15:30 15:20
Therapeutenübersicht

Mo 14	Di 15	Mi 16	Do 17	Fr 18	Sa 19	So 20	Mo 21	Di 22	Mi 23	Do 24
Neurolog	Krankengymn	Blasentraining, Harnleiste	Krankengymn	Krankengymn	Krankengymn	Harnleiste	Krankengymn	Krankengymn	Krankengymn	Krankengymn
8:00	9:00	10:00	11:00	12:00	13:00	14:00	15:00	16:00	17:00	18:00

Lymphdrainage
 Patienten 1 Freq./Woche 1-5 Dauer 30 Min. Behandlungzeit : 30 Min. Vorlauf : 0 Nachlauf : 0
 Ressource/Raum lym. 30
 Massageraum, Platz: Bank 1
 Massageraum, Platz: Bank 2
 Massageraum, Platz: Bank 3
 Zimmer 37, Platz: Bank 1
 Zimmer 37, Platz: Bank 2
 Patientenzimmer, Platz: 1
 Massageraum, Platz: Bank 1

Automatische Terminsuche/-disposition ...

IPlan Termin-Ressourcen-Planungssystem
 Programm Kalender Kataloge Gruppen Mitarbeiter_Abwesenheiten Mitarbeiter_Terminübersicht Einrichtungen Stationärdaten abgleichen Patientenkartei Fenster Hilfe

Freien Termin suchen

Rolf Meierhoff Pat.-Nr. 18022 Status Ambulant 0 M 251

Suchdatum vom 07.05.1999 bis 31.05.1999 Heute

Gefundene Termine : 8

<input type="checkbox"/>	Fr	07.05.1999	11:20	11:45	117	KG als Übungsbehandlung	105	Anita Bärwolf	7
<input checked="" type="checkbox"/>	Mo	10.05.1999	09:00	09:20	120	Klassische Massage	106	Anna Siebert	2
<input type="checkbox"/>	Mo	10.05.1999	11:00	11:25	117	KG als Übungsbehandlung	105	Anita Bärwolf	7
<input type="checkbox"/>	Di	11.05.1999	09:00	09:20	120	Klassische Massage	106	Anna Siebert	2
<input checked="" type="checkbox"/>	Di	11.05.1999	11:00	11:25	117	KG als Übungsbehandlung	105	Anita Bärwolf	7
<input checked="" type="checkbox"/>	Mi	12.05.1999	09:00	09:20	120	Klassische Massage	106	Anna Siebert	2
<input type="checkbox"/>	Mi	12.05.1999	11:20	11:45	117	KG als Übungsbehandlung	105	Anita Bärwolf	7
<input checked="" type="checkbox"/>	Do	13.05.1999	09:00	09:25	117	KG als Übungsbehandlung	105	Anita Bärwolf	7

Suche Woche Kombi Therapeuten Auswahl zwingend

<input checked="" type="checkbox"/>	KG als Übungsbehandlung	1	Alle	<input checked="" type="checkbox"/>	7	MTT-Raum, Platz: 1
<input checked="" type="checkbox"/>	Mo	<input checked="" type="checkbox"/>	Di	<input checked="" type="checkbox"/>	Do	gleichere Tag
<input checked="" type="checkbox"/>	Fr	<input type="checkbox"/>	Sa	<input checked="" type="checkbox"/>	So	gleichere Tag
<input type="checkbox"/>	Wunschzeit	00:00	00:00			25 Minuten Dauer
<input checked="" type="checkbox"/>	Klassische Massage	120	Alle	<input type="checkbox"/>	77	Alexandra Brix
<input checked="" type="checkbox"/>	Mo	<input checked="" type="checkbox"/>	Di	<input checked="" type="checkbox"/>	Do	gleichere Tag
<input checked="" type="checkbox"/>	Fr	<input type="checkbox"/>	Sa	<input checked="" type="checkbox"/>	So	gleichere Tag
<input type="checkbox"/>	Wunschzeit	00:00	00:00			20 Minuten Dauer

Suche Woche Kombi Therapeuten Auswahl zwingend

<input checked="" type="checkbox"/>	KG als Übungsbehandlung	1	Alle	<input checked="" type="checkbox"/>	7	MTT-Raum, Platz: 1
<input checked="" type="checkbox"/>	Mo	<input checked="" type="checkbox"/>	Di	<input checked="" type="checkbox"/>	Do	gleichere Tag
<input checked="" type="checkbox"/>	Fr	<input type="checkbox"/>	Sa	<input checked="" type="checkbox"/>	So	gleichere Tag
<input type="checkbox"/>	Wunschzeit	00:00	00:00			25 Minuten Dauer
<input checked="" type="checkbox"/>	Klassische Massage	120	Alle	<input type="checkbox"/>	77	Alexandra Brix
<input checked="" type="checkbox"/>	Mo	<input checked="" type="checkbox"/>	Di	<input checked="" type="checkbox"/>	Do	gleichere Tag
<input checked="" type="checkbox"/>	Fr	<input type="checkbox"/>	Sa	<input checked="" type="checkbox"/>	So	gleichere Tag
<input type="checkbox"/>	Wunschzeit	00:00	00:00			20 Minuten Dauer

Suche Woche Kombi Therapeuten Auswahl zwingend

Reihenfolge der Leistungen festlegen
 Markierten Listeneintrag mit den Pfeiltasten nach oben oder unten verschieben.

Suchintervall 5 in Minuten

Fenster im Vordergrund halten

Suchintervall 5 in Minuten

Fenster im Vordergrund halten

Suchintervall 5 in Minuten

Fenster im Vordergrund halten

ITPlan Termin-Ressourcen-Planungssystem
 Programm Stationsauswahl Kalender Bericht Kataloge Mitarbeiter_Abwesenheiten Mitarbeiter_Terminübersicht Einrichtungen Extra Patientenkartei Fenster Hilfe

Anforderungen für : Physikal. Therapie
 Anzeigedatum von: 16.09.1999 bis: 16.09.1999 Heute Heute+30 Alle Anzeigedatum aktualisieren Anhalt. Anforderungen

Gruppen
 Auswahlgroepen(n) Gruppen-Nr. 1
 Nur aktuelle
 Physikal. Therapie
1 - Schwimmgruppe

Zugeordnete Leistung
 100 : APM
 135 : Schwimmen (allgemein)
 Leistungcode 141.01
 Dauer stationär/ambulant 20 20
 Anzahl der Teilnehmer 0
 Geschlossene Gruppe

Zugeordneter Raum
 9 : Schwimmbad , Schwimmbad
 9 : Schwimmbad , Schwimmbad

Findet statt am
 Mo ab 00:00 bis 00:00 Uhr
 Di ab 00:00 bis 00:00 Uhr
 Mi ab 00:00 bis 00:00 Uhr
 Do ab 00:00 bis 00:00 Uhr
 Fr ab 00:00 bis 00:00 Uhr
 Sa ab 00:00 bis 00:00 Uhr
 So ab 00:00 bis 00:00 Uhr
 Intervall jede Woche
 Startdatum 16.09.1999
 unbefristet befristet
 erstmalig 01.01.1999
 letztmalig 31.12.1999

Zugeordnete(r) Therapeut(in)
 77 : Alexandra Brix
 75 : Merle Nickisch
 76 : Eike Kellner (Station 5/6)
 77 : Alexandra Brix

Bemerkung
 keine

Gruppenname
 Schwimmgruppe
 Neue Therapiegruppe anlegen
 Gruppe löschen

Physikal. Therapie
 Elektrotherapie
 Stangerbad_
 Gestirne, Rol
 Krankengymnastik
 Massage
 Medizinisches Bad
 Medizinisches Teilbad
 Sport- und Bewegungs
 Bewegungsbad_
 Behnisch, Jürg
 Behnisch, Mari
 Beverföden-R
 Brand, Gerda
 Fuhrmann, Gisi
 Gudauski, Wilf
 Gundlich, Gust
 Hamdan, Saus
 Herrmann, Stef
 Hettwer, Irma
 Honig, Reinhai
 Jünemann, Gisi
 Knöfel, Holger
 Marquardt, Brig
 Müller, Waltrau
 Neid, Lieselott
 Plasecki, Gerd
 Schaaß, Heinz
 Schilff, Kurt 3
 Schlichte, Heit
 Vaupel, Gelfinc
 Voigtländer, D
 Wagner, Alfre
 Waldmann, Jos
 Zitz, Julia: 37732
 Gruppenbehandlung Bewegungs:
 Kühn, Monika: 42628

Physikal. Therapie
 16.09.1999 13:28