

Auch gehobene Anforderungen wie die Erstellung von Netto-zu-Brutto-Abrechnungen, Ad-hoc-Einzelabrechnungen, Wertguthabenermittlung bei flexibler Arbeitszeit, Altersteilzeit, Direktversicherungen, Pensionskassen, Riester-Verträge, Voraus- oder Abschlagszahlungen, berufsgenossenschaftliche Eingruppierung, Kalendarien für die gesetzlichen Feiertage oder die Schul- und Semesterferien werden von Payroll Lohn & Gehalt[®] spielerisch erfüllt. Rechnende Lohnarten, die in Verbindung mit den Kalendarien z. B. die Abrechnungen von Studenten nach 20-Stunden- oder Semesterferien-Regelung automatisch richtig steuern sowie insgesamt mehr als 200 mitgelieferte, vordefinierte Lohnarten für die sofortige Verwendung erlauben das Arbeiten mit Payroll Lohn & Gehalt[®] auch ohne Vorkenntnisse. Das Anlegen beliebiger eigener Lohnarten ist natürlich problemlos möglich, wahrscheinlich aber nicht erforderlich.

flexible Abrechnung

Die Weitergabe der fertigen Abrechnungen kann auf vielfältige Weise erfolgen: Entweder klassisch als Ausdruck auf eine verdeckte Lohntasche oder auf normalem A4-Blanco-Papier für einen Fensterumschlag. Auch die Übermittlung im PDF-Format per E-Mail und die Bereitstellung im Intranet auf einem Mitarbeiterportal sind möglich. Ebenso werden die Lohnzahlungsdaten per Datenübergabe an eine fast beliebige Banking-Software bereitgestellt. ELSTER[®]-Datenübertragung für die Lohnsteueranmeldung und die Lohnsteuerbescheinigung sind dabei ebenso selbstverständlich, wie die elektronische Übermittlung der Sozialversicherungsmeldungen per dakota.ag und die Buchungsdatenübergabe im DATEV[®]-Format an eine Finanzbuchhaltung.

Die vollständig automatisierten Software-Updates via Internet inklusive den Beitragssätzen aller deutschen Krankenkassen sorgen für ein stets aktuelles Produkt und zuverlässig korrekte Abrechnungen.

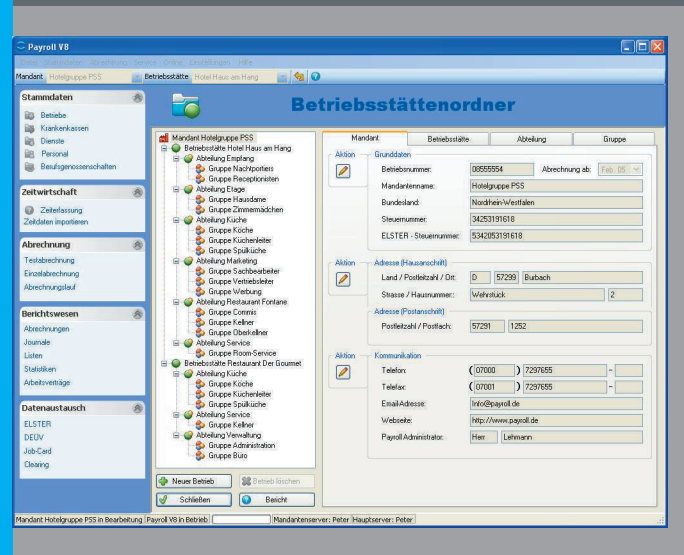

.NET-2.0 und SQL-Server-Technologie erlauben sowohl den Einsatz im anspruchsvollen Kleinbetrieb, als auch die Verwendung in Mehrplatz-Umgebungen mit Mandanten mit bundesweit verteilten Betriebsstätten. Neben der Verwendung von Windows-PC's ist auch der Einsatz auf allen anderen Rechner-Plattformen, für die ein .NET-2.0-Framework verfügbar ist, also auch Linux- oder Apple[®]-Rechner problemlos möglich.

.NET-2.0-Technologie

Die Datenhaltung auf modernster SQL-Server Technik gewährleistet Sicherheit und eine gleich bleibend hohe Leistung des Systems auch über viel Jahre hinweg. Für klein- und mittelständische Betriebe wird der kostenlose Microsoft SQL-Server 2005 Express mitgeliefert.

Payroll Lohn & Gehalt[®] ist immer die richtige Wahl und trotz der enormen Leistungsvielfalt schnell zu erlernen, übersichtlich und einfach bedienbar. Überzeugen Sie sich selbst.

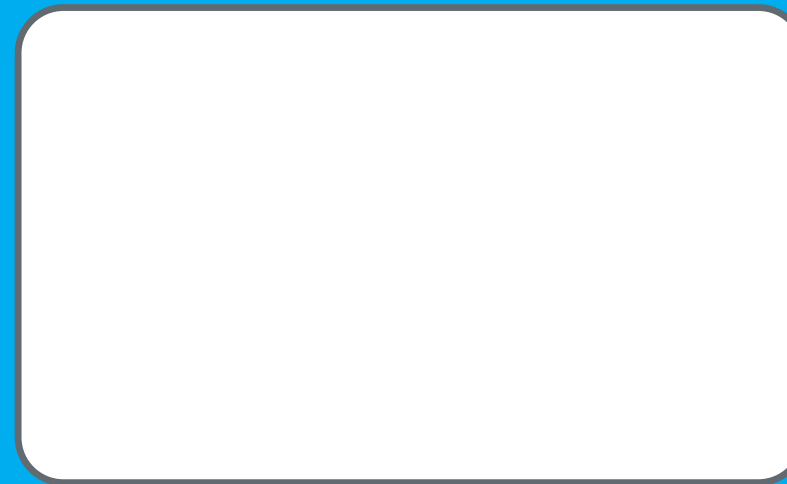

Contact us

Weitere Informationen erhalten Sie gerne unter unserer kostenfreien Service-Rufnummer: 08 00 / PAYROLL (7 29 76 55)

PSS Payroll Software-Service
Wehrstück 2
D-57299 Burbach
Fon 07000/PAYROLL (7 29 76 55)
Fax 07001/PAYROLL (7 29 76 55)

info@payroll.de
www.payroll.de

Alle verwendeten Markennamen sind Eigentum der jeweiligen Markenrechtsinhaber

www.ideentity.de

Wir haben die Lösung: **Payroll Lohn & Gehalt[®]**

payroll



Payroll Lohn & Gehalt[®] vereint unter einer hochmodernen, ergonomischen und intuitiven Benutzeroberfläche unsere mehr als 20jährige Erfahrung im Personalwesen mit den gehobenen Anforderungen der heutigen Zeit. Durch die Optimierung der Lohnbuchhaltung auf die Belange der Gastronomie und artverwandter Branchen sowie den gesamten Dienstleistungssektor beinhaltet Payroll Lohn & Gehalt[®] von jeher Leistungsmerkmale die üblicherweise nicht in Lohnbuchhaltungssystemen enthalten, oder aber durch Zusatzmodule teuer erkauf werden müssen.

Payroll Lohn & Gehalt

Payroll Lohn & Gehalt[®] definiert einen neuen Standard in Sachen Benutzerfreundlichkeit bei Lohnbuchhaltungen. Neben der selbstverständlichen Funktionalität der Software wurde extremster Wert auf eine ansprechende, aufgeräumte und optisch hochwertige Oberfläche gelegt. Sowohl der Anfänger wie auch der Profi werden unter konsequenter Verwendung intelligenter Assistenten schnell und sicher ans Ziel geführt. Sogar die Erstellung komplexer Abrechnungen wird dabei korrekt und sicher mit wenigen Mausklicks erledigt, wobei alle Benutzerangaben stets auf Plausibilität und Zulässigkeit geprüft werden. Dabei ist es uns in idealer Weise gelungen die Assistenzsysteme so zu gestalten, dass der Anfänger optimal unterstützt, der Profi jedoch im Arbeitsablauf nicht gestört wird.

Payroll Lohn & Gehalt[®] integriert die notwendigen Bestandteile einer Lohnbuchhaltung mit allen weiteren Komponenten auf die das moderne Lohnbüro nicht mehr verzichten kann. Payroll Lohn & Gehalt[®] integriert ihre Office-Umgebung und gestattet die Verwendung der gewohnten Werkzeuge für den E-Mail- oder den Schriftverkehr. Dabei findet die gesamte Verwaltung sämtlicher Korrespondenz und aller Dokumente der Mitarbeiter in beliebiger historischer Tiefe direkt in der digitalen Personalakte Platz.

digitale Personalakte

Mit Payroll Lohn & Gehalt[®] wird das Anlegen von Personal zum reinen Vergnügen. Gleichgültig ob nun eine Neueinstellung oder ein Wiedereintritt eines Mitarbeiters, der Anlageassistent führt Sie schnell und sicher ans Ziel und kennt dabei alle gesetzlichen und sozialversicherungsrechtlichen Besonderheiten. Die konsequente Aufteilung in logische Bereiche mit jeweils eigenen Gültigkeitszeiträumen erlaubt es Ihnen fast jederzeit die Erfassung zu unterbrechen und zu einem späteren Zeitpunkt genau an der Unterbrechungsstelle die Arbeit wieder aufzunehmen. Egal ob Veränderungen bei der Personengruppe, den Lohnsteuerdaten, der Entlohnung, der Zugehörigkeit zu einem Abrechnungskreis oder einer Kostengruppe, der Einteilung in Abteilungen oder Gruppen, dem Namen, der Adresse oder gar der Personalnummer. Was auch immer. All dies können Sie jederzeit ändern, ohne dass die digitale Personalakte etwas vergessen würde. Historische Daten sind dabei jederzeit mit genau einem Mausklick einsehbar.

Payroll Lohn & Gehalt[®] beinhaltet eine vollständige Zeitwirtschaft und ermöglicht somit das Führen von personenindividuellen Arbeitszeitkonten mit Gutstundenverwaltung und die automatisierte Berechnung zeitabhängiger Abrechnungsfaktoren wie z. B. Stundenlohnabrechnungen, Mehrarbeitszuschlägen, Berechnung von Sonn-, Feiertags- und Nachtzuschlägen oder auch Anwesenheitskost. Eine komplette Fehlzeitenverwaltung führt die Urlaubs- und Krankheitskartei und erlaubt zudem die Erfassung beliebiger selbst definierter Abwesenheitsgründe. Besonders komfortabel gestaltet sich die Zeitwirtschaft unter Verwendung unseres eigenen Erfassungsgerätes TimeTracker[®] mit berührungsloser Transponder-Technik. Aber auch die Anbindung von Zeiterfassungsgeräten anderer Hersteller oder Zeiterdatenübernahme aus POS-Systemen sind natürlich problemlos realisierbar.

Zeitwirtschaft inklusive

